

남해안 거점도시 미항여수

2025年 12月-1호 [묘도동 회보]

- 남해안 거점도시 미항여수, '묘도동'이 앞장서겠습니다. -



묘도동

목 차

I. 회의 자료

① 행정민원팀	1
1. 2025년산 벼 보급종 신청 안내	1
2. 2026년 수산자원보호 직불제 신청 안내	2
3. 2026년 수산자원보호 직불제 전남 어업인 설명회 개최	2
4. 구명조끼 착용 및 입출항시 승선원 변동 신고 철저 홍보	3
5. 시청 별관 증축 관련 사무실 이전 배치 안내	3
6. 2026년도 시민과의 열린 대화 추진계획 알림	4
7. 2026년 스포츠강좌이용권 지원사업 접수 안내	5
② 맞춤형복지팀	6
1. 희망2026나눔캠페인 홍보	6
2. 아동청소년 인공달팽이관수술 지원사업 홍보	6
3. 복지위기 알림 서비스 홍보	7
4. 독감 예방접종 무료 지원 안내	7
II. 홍보자료	8
III. 이·통장의 신분과 의무	13
IV. 묘도동 통별 담당자 현황	17

1. 회의 자료

행정민원팀

1 2025년산 벼 보급종 신청 안내

[위수연 659-1700]

2025년산 벼 보급종 신청 사업으로 종자 공급을 희망하는 농업인이 기한 내 신청할 수 있도록 홍보 바랍니다.

□ 신청개요

- 신청기간 : 2025. 11. 28.(금) ~ 12. 15.(월)
- 신청장소 : 관할 동 주민센터
- 신청단위 : 포/20kg (* 종자 소요량은 10a당 6~7kg)
- 신청품종 : 메벼(새청무, 영호진미), 찰벼(백옥찰, 동진찰)
※ 신청내역 취합 후, 적정 기준에 따라 공급량 확정

구 분	계	중만생종			
		메 벼		찰 벼	
품 종	4품종	새청무	영호진미	백옥찰	동진찰

▣ 신청시 주의사항

- 벼 보급종 전량 **미소독** 종자: 자체 종자소독 필요
- 2026년 우리 시 공공비축미곡 매입 품종 : **새청무**
- 종자 수송지시 이후에는 **신청 취소가 불가능**
- 신청농가가 아닌 **타인으로 신청 불가** (본인신청)

□ 공급개요

- 공급시기 : 2026. 1. 12. ~ 3. 31.
- 공급장소 : 신청 시 선택한 지역농협으로 공급
- 공급방법 : 지역농협에서 공급대상 농가에게 종자수령 개별연락
→ 농가가 해당 농협에서 종자대금 납부 후 수령
- 공급가격 : 추후 고지(12월중) ※ '24년산 공급가격(20kg) : (메벼) 45,070원, (찰벼) 46,630원

2 2026년 수산자원보호 직불제 신청 안내

[위수연 659-1700]

수산자원의 적극적 보호활동을 지원하고 지속가능한 어업구조로의 전환을 위해 수산자원보호 직불제 사업 신청단체를 모집하니 신청하고자 하는 단체들이 신청할 수 있도록 홍보 바랍니다.

□ 모집개요

- 신청기간 : 2025. 12. 9.(화) ~ 12. 31.(수)
- 접수처 : 수산경영과 어업지도팀(국동임시별관)
- 사업대상 : 어업경영체 등록이 된 어업인 등 또는 면허나 허가를 받은 「상법」상 회사로 이루어진 어업 단체(연안 20척, 근해 10척 이상)
- 사업내용 : 수산자원보호 의무를 이행하는 단체에게 직불금을 지급
 - * 수산자원보호 의무
 - 기본의무 : 허용어획량(TAC) 준수(연안어선도 포함)
 - 선택의무 : 자율적 조업중단, 전자어획보고, 어선감척, 그 밖의 의무
- 구비서류 : 신청서, 통장사본, 회의록 또는 자율협약서, TAC 할당증명서 등 그 밖의 의무이행 증명에 필요한 서류

3 2026년 수산자원보호 직불제 전남지역 어업인 설명회 개최 [위수연 659-1700]

2026년도 수산자원보호 직불제 사업의 원활한 추진을 위해 설명회를 개최하니 참석을 희망하는 어업인들이 참석할 수 있도록 홍보 바랍니다.

□ 설명회 개요

- 일시/장소 : 2025. 12. 17.(수) 10:00 / 여수 소노캠 사파이어홀
- 참석대상 : 어업인(연·근해 어업인 단체), 지역 및 업종별 수협
- 주요내용 : 2026년 수산자원보호 직불제도 설명 및 추진일정 안내

4 구명조끼 착용 및 입출항시 승선원 변동 신고 철저 홍보 [위수연 659-1700]

최근 어선의 안전한 조업과 어선사고의 예방을 위하여 관련법 개정 및 단속이 집중 강화되고 있으니 관련사항을 숙지할 수 있도록 홍보 바랍니다.

□ 안전 당부사항

○ 입출항시 승선원 변동 내역이 있을 경우

- 관련 앱 및 해경과출소에 신고

※ 적발시 회차별 행정처분 내역: (1차) 경고, (2차) 정지 10일, (3차) 정지 15일

○ 기상특보가 발효되거나 승선인원이 소규모인 경우

- 구명조끼 또는 구명의 착용 의무화

※ 적발시 회차별 행정처분 내역: (1차) 90만원, (2차) 150만원, (3차) 300만원

5 시청 별관 증축 관련 사무실 이전 배치 안내 [김지은 659-1690]

여수시 본청사 별관 증축 관련 임시청사(웅천동) 신축에 따른 건물 이전배치를 알려드리니 주민들의 불편사항이 없도록 홍보하여 주시기 바랍니다.

□ 배치계획

○ 임시청사 배치(장소: 웅천동 1809-1)

부서명	배치		이사일정
	기존	변경	
건설과	별관1동 1층	임시청사 1층 (웅천동 1809-1)	'25. 12. 21.(일)
공영개발과	허재영외과 2층		'25. 12. 20.(토)
도시재생과	구)보건소 2층		'25. 12. 20.(토)
시전동 현장민원실	-		-

○ 위치이동

부서명	위치		이사일정
	기존	변경	
신산업에너지과	별관1동 2층	국동임시별관 4층	'25. 12. 13.(토)
여성가족과	별관1동 1층	국동임시별관 4층	'25. 12. 13.(토)
청년인구정책관	본관 2층	허재영외과 2층	'25. 12. 20.(토)
안전총괄과	별관1동 2층	본관 2층	'25. 12. 20.(토)
건축과	별관2동 1층	구)보건소 2층	'25. 12. 21.(일)

시민과의 소통을 통한 시책 발굴과 정책 보완의 기회 「2026년도 시민과의 열린 대화」 일정을 알려드리니 참고 바랍니다.

□ 추진개요

- 일 시 : 2026. 1. 28.(수) 14:00 ※ 전체일정 : '26. 1. 19.(월) ~ 2. 27.(금)
- 장 소 : 묘도동 주민자치센터 회의실(1층)
- 개최방법 : 현장 대화, 유튜브 생중계 병행
- 참석대상 : 100여 명(시장, 도·시의원, 지역대표, 주민 등)
- 주요내용 : 시정에 대한 시민 의견수렴 등
- 협조사항
 - 예상 건의사항 자료 12. 16.(화)까지 제출

□ 읍면동별 추진일정

연 번	읍면동	대화 개최일시	연 번	읍면동	대화 개최일시
1	시 전 동	1.19.(월) 10:00	15	묘 도 동	1.28.(수) 14:00
2	쌍 봉 동	1.19.(월) 14:00	16	둔 덕 동	1.29.(목) 10:00
3	소 라 면	1.20.(화) 10:00	17	주 삼 동	1.29.(목) 14:00
4	여 천 동	1.20.(화) 14:00	18	삼 산 면	1.30.(금) 14:00
5	돌 산 읍	1.21.(수) 10:00	19	화 양 면	2.23.(월) 10:00
6	한 려 동	1.21.(수) 14:00	20	삼 일 동	2.23.(월) 14:00
7	문 수 동	1.22.(목) 10:00	21	광 림 동	2.24.(화) 10:00
8	여 서 동	1.22.(목) 14:00	22	대 교 동	2.24.(화) 14:00
9	남 면	1.23.(금) 14:00	23	중 앙 동	2.25.(수) 10:00
10	미 평 동	1.26.(월) 10:00	24	충 무 동	2.25.(수) 14:00
11	만 덕 동	1.26.(월) 14:00	25	동 문 동	2.26.(목) 10:00
12	국 동	1.27.(화) 10:00	26	서 강 동	2.26.(목) 14:00
13	월 호 동	1.27.(화) 14:00	27	화 정 면	2.27.(금) 14:00
14	울 촌 면	1.28.(수) 10:00			

7 「2026년 스포츠강좌이용권 지원사업」 접수 안내 [김지은 659-1690]

저소득층 유청소년의 스포츠 참여기회 확대를 위한 「2026년 스포츠강좌이용권 지원사업」 대상자 추가모집 하니 주민들께 홍보바랍니다.

□ 사업개요

- 모집기간 : '25. 12. 15.(월) ~ 모집인원 충족 시까지
- 모집인원 : 136명(여수시)
- 지원내용 : 월 10만 5천원 범위 내 스포츠강좌 수강료 연중 지원(12개월)
- 지원대상
 - (연령기준) 5~18세 유·청소년(2008. 1. 1. ~ 2021. 12. 31.)
 - (자격기준)
 - 「국민기초생활보장법」에 따른 생계·의료·주거·교육급여 수급가구
 - 차상위(자활근로, 장애, 본인부담경감, 확인서 발급, 법정 한부모가족) 계층
 - 학교·가정·성폭력 등 범죄피해 가구(경찰청 추천)
 - ※ 2025년 선정자도 이용 희망 시 2026년 신청 필수
- 신청방법
 - (온라인 신청) 스포츠강좌이용권 홈페이지(<https://svoucher.kspo.or.kr>)
 - (방문신청) 주소지 관할 읍·면·동 주민센터 방문

맞춤형복지팀

1 「희망2026나눔캠페인」 홍보

[김재은 659-1699]

전 도민이 참여하는 「희망2026나눔캠페인」을 시행하니, 많은 참여가 이루어질 수 있도록 적극 홍보하여 주시기 바랍니다.

□ 개요

- 캠페인명 : 「희망2026나눔캠페인」
- 기간 : 2025. 12. 1. ~ 2026. 1. 31.
- 슬로건 : 행복을 더하는 기부, 기부로 바꾸는 여수
- 목표액 : 911.286천원(전년 동일)
- 모금방법 : 사랑의 계좌 모금

구분	은행명	계좌번호	예금주
사랑의계좌	농협	301-4000-3000-01	사회복지법인 사회복지공동모금회 전라남도지회
	광주	650-107-008000	

2 아동청소년 인공달팽이관수술 지원사업 홍보

[김재은 659-1699]

만24세 이하의 아동·청소년을 대상으로 인공 달팽이관 수술 및 외부장비 교체 지원사업 「우리루키」를 추진하고 있으니, 많은 홍보 바랍니다.

□ 사업 개요

- 사업명 : 아동청소년 인공달팽이관수술 및 외부장비교체 지원사업 「우리루키」(Look&Hear)
- 신청기간 : 2026년 7월까지
- 지원대상 : 만 24세 이하, 인공와우수술 및 외부장비교체 지원이 필요한 자
- 소득기준 : 기준 중위소득 150%이하
* 만 25세 이상은 사랑의 달팽이 홈페이지 '소리동행사업'으로 신청가능(단 중위소득 100% 이하)
- 지원내용 : 인공달팽이관수술비, 외부장비교체비, 언어재활치료비 지원
- 신청방법 : '사랑의달팽이' 홈페이지 온라인 신청(<http://www.soreel19.com>)
- 문의사항 : ☎02-541-9555(사단법인 사랑의달팽이)

3 복지위기 알림 서비스 홍보

[김재은 659-1699]

복지 위기가구 발굴을 강화하기 위해, 본인과 이웃의 복지위기 상황을 쉽게 알릴 수 있도록 “복지위기 알림 서비스” 를 운영하고 있으니 적극 홍보하여 주시기 바랍니다.

□ 사업 개요

- 사업명 : 복지위기 알림 서비스
- 내용 : 나와 이웃이 생계곤란, 신체·정신건강, 고립 및 고독 등의 위기상황에 처했을 때, 모바일 앱을 통해 도움 필요 대상, 위기상황 선택 및 도움 요청

4 독감 예방접종 무료 지원 안내

[정고은 659-1698]

독감 환자의 지속적인 증가로 아직까지 독감 예방접종을 받지 않으신 분들은 가급적 빠른 시일 내에 무료 독감을 받을 수 있도록 안내해주시기 바랍니다.

- 접종기간 : 현재 ~ 2026. 4. 30. 까지(백신 소진 시 조기 종료)
- 접종대상 : 기초생활수급자, 중증장애인(구1~3급), 국가유공자(본인)
*여수 시민에 한함
- 접종백신 : 3가 인플루엔자 백신
- 준비물 : 신분증, 장애인증, 국가유공자증
- 접종시간 : (월~금) 평일 오전 9시~12시, 오후 13시~16시
- 접종기관 : 학동 여수시 보건소(☎ 061-659-4268)
여서동 중부보건지소(☎ 061-659-4335)
*방문 전 백신 유무 전화 확인 필수

II. 홍보자료

행정안전부 

겨울 스포츠 안전수칙!

사전예방



운동 전 스트레칭 필수, 충분한 휴식 필수



스포츠에 맞는 안전장비 착용 필수
(고글, 장갑, 손목, 무릎, 엉덩이 보호대 등)

스키/보드



넘어진 후 가장자리로 신속히 이동
(2차 충돌 방지)



앞 사람과 안전거리 유지하기



넘어질 땐 억지로 버티지 말고
올바르게 넘어지기
* 두 손을 앞으로 모으고 엉덩이를 내밀며 살포시 넘어지기

스케이팅/썰매



아외 빙판에 함부로 들어가지 않기



날카로운 날 만지지 않기



연령에 맞는 스케이팅장/썰매장 이용



겨울철 수도 계량기

2026여수세계성박람회

동파 예방 안내

1

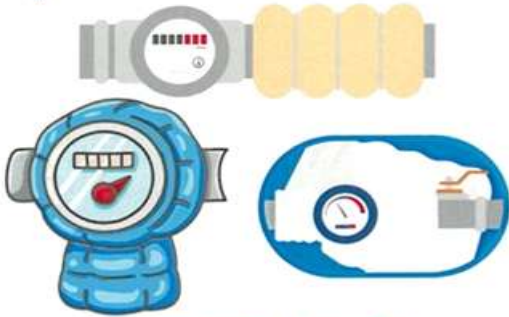

수도 계량기 내부를
*보온재로 충전하기

2



수도꼭지를 살짝 열어서 **
물이 흐르도록 하기

3



외출 시,
보일러를 끄지 않고
외출모드로 항상 켜놓아요

4



수도 계량기가 얼었다면,
미지근한 물로 녹이기

동파 시, 신고 전화_여수시청 상수도과



평일 09-18시 : 061-659-4915

평일 18시 이후 & 주말 : 061-659-4944



나와 이웃에게 도움이 필요할 때 “복지위기 알림 앱”

복지 위기상황 도움요청을 쉽고 빠르게!



QR코드를 스캔하여 앱을 설치하세요
플레이스토어, 앱스토어에서 '복지위기알림'을
검색하여 다운로드

도움요청 누가 할 수 있나요?

- 대한민국 국민 누구나
- 지역사회보장협의체, 명예사회복지공무원
- 공무원, 이·통장, 사회복지시설 종사자 등 신고의무자

요청 방법은?

- 앱 설치 후 도움 필요 대상, 위기상황 선택 및 도움요청 내용 입력 (비회원, 익명 도움요청 가능)

어떤 경우에 요청하나요?

- 나와 이웃이 생계곤란, 신체·정신건강, 고립 및 고독 등의 위기상황에 처했을때

무엇을 도와주나요?

- 해당 지자체 담당자와 상담을 통해 긴급복지 등 공적 서비스 제공 (생계비, 의료비, 주거지원 등)
- 건강관리서비스, 돌봄 등 보건복지서비스 연계 지원

2025. 12.

남해안 거점도시 **미항여수**

여수 출신 이달의 독립운동가

- ▶ 성 명 : 박종문(朴鍾文)
- ▶ 출 생 지 : 여천 삼산 덕촌
- ▶ 출생연도 : 1909년 09월 26일
- ▶ 사 망 일 : 1974년 04월 11일
- ▶ 운동분야 : 학생운동
- ▶ 훈 격 : 대통령표창(2022)
- ▶ 공적내용



- 1929년, 전라남도 광주의 광주고등보통학교 4학년 재학 중, 졸업생 장재성을 중심으로 조직된 독서회에 참여하여 활동하였으며, 같은 시기 광주농업학교, 전남사범학교에서도 같은 성격의 독서회가 결성되었다.
- 같은 해 11월 3일, 광주고등보통학교·광주농업학교·전남사범학교 학생들이 연합하여 광주 시내 항일시위를 전개하자, 일제가 독서회 조직을 조사하며 관련 학생들을 체포하였고, 이에 박종문은 1930년 3월 퇴학을 당했다. 이후 1930년 7월 17일 광주지방법원에서 '치안유지법 위반' 혐의로 면소 처분을 받았다. 정부는 2022년 그의 활동을 인정하여 대통령표창을 추서하였다.



Ⅲ. 이·통장의 신분과 의무

□ 이·통장의 신분

- 관련근거 : 「여수시 이장·통장·반장 임명에 관한 규칙」 (2017. 4. 7.)
- 임용권자 : 읍·면·동장
- 자격 및 임기
 - 리·통 지역에서 1년 이상 거주하는 20세 이상의 주민으로서 지역민에게 신망이 두터우며 봉사정신과 사명감이 강하고 주민을 지도할 수 있는 능력과 열의를 가진 자. 다만, 신설되는 리·통은 거주기간을 적용하지 아니한다.
 - 임 기 : 2년, 1회에 한하여 연임 가능
 - * 아래 해임사유로 인해 기존 이·통장 해임 후 새로 임명된 이장·통장·반장의 임기는 전임자 임기의 남은 기간으로 한다.
- 해임 사유
 - ① 신체 또는 정신상의 문제로 이장·통장·반장의 업무를 담당할 수 없는 경우
 - ② 형사사건으로 정식 기소된 경우
 - ③ 임기 중 사망하거나 해당 리·통 외의 지역으로 진출한 경우
 - ④ 본인이 사직을 희망하는 경우
 - ⑤ 이장·통장·반장으로서 본연의 업무를 소홀히 하거나 업무 추진 능력이 떨어진다고 읍장·면장·동장이 판단하는 경우
 - ⑥ 그 밖에 품위 손상 등으로 이장·통장·반장의 업무를 수행하기에 부적합하거나 자질이 부족하다고 읍장·면장·동장이 판단하는 경우

□ 이 · 통장의 지위

- 이·통장은 이·통을 대표한다.
- 읍·면·동장의 업무보조자
 - 이·통장은 관할구역 안에서 읍·면·동장의 업무를 보조하는 준(準) 공무원이라 할 수 있다.
- 이·통민방위대의 대장
 - 이·통장은 이·통민방위대의 대장으로서 대원관리와 통솔권한을 가진다.

□ 이 · 통장의 임무 (「여수시 리 · 통 · 반 설치 및 운영 조례」 제6조)

- 반장의 지도 · 감독과 반원의 지도
- 행정시책의 홍보와 주민의 여론사항 보고
- 주민의 거주, 이동상황 파악
- 각종 사실 확인
- 리 · 통의 발전을 위한 자주적 · 자율적 업무 처리
- 지역주민 간 화합단결과 이해의 조정에 관한 사항 등

□ 이 · 통장의 의무

- 비밀유지(「여수시 리 · 통 · 반 설치 및 운영 조례」 제12조)
 - 직무상 보관하는 공부의 기록과 통계자료 등을 업무 이외의 목적으로 공개하거나 제공하여서는 안 됨
- 금품징수의 금지(「기부금품모집 및 사용에 관한 법률」 제5조)
 - 기부금품의 모집허가를 받은 사항 이외에 경비충당을 위하여 주민으로부터 어떠한 명목의 금품도 징수할 수 없음
 - 반의 경비 충당을 위하여 반원으로부터 금품을 징수할 수 없음
- 선거운동 등 선거관계 금지(「공직선거법」 제60조)
 - 업무수행 등 대민접촉을 통하여 특정 정당이나 입후보예정자의 업적을 홍보하거나 지지를 부탁하는 행위 금지
 - 정당의 당보, 입후보예정자와 관련된 책자·유인물 등을 배부하거나 정당행사·정당연설회 등에 주민들의 참석을 권유하는 행위

- 제3자로 하여금 특정 정당이나 입후보예정자의 선거운동을 하도록 권유하거나 자원봉사자를 모집해 주는 행위

☞ **위반 시 : 3년 이하의 징역 또는 6백만원 이하의 벌금(법255조)**

※ 이·통·반장이 선거사무장, 선거연락소장, 선거사무원, 회계책임자, 연설원, 대담·토론자 또는 투표참관인이나 부재자투표참관인이 되고자 하는 때에는 선거일전 90일까지 이·통장직을 사직하여야 하며, 선거일후 6월 이내에는 통장직에 복직될 수 없다.

□ **주민의 참된 봉사자**

- 이·통장은 법규를 준수하고 임무에 성실하여야 하며, 주민의 참된 봉사자로서 주민의 건전한 여론형성에 기여함은 물론 리·통 발전을 선도하여야 한다.
- 소속 반장을 통솔 지도·감독한다.
- 어려운 이웃돕기에 솔선하고 생활이 어려운 주민이 발생하였을 경우 즉시 읍·면·동사무소에 연락하여 필요한 조치를 받게 한다.

□ **국·도·시정 시책 홍보 전파**

- 국·도·시정 시책의 대주민 홍보
- 시책에 대한 주민의 반응·여론을 청취하여 읍·면·동장에게 보고

□ **동향파악 읍·면·동장에게 보고(초동 연락임무)**

- 각종 회의나 행사(일시, 장소, 참석인원) 파악 보고
(아파트자치회의, 부녀회의, 노인회의, 간담회, 각종 모임 등)
- 사건사고 및 재난·재해 발생사항 보고
(산불, 교통사고, 선박안전사고, 폭발사고, 옹벽붕괴, 매몰 등)
- 생활불편사항(상하수도, 가로·보안등 고장, 도로·교통·환경문제 등)
- 각종 집단민원 발생에 관한 사항
- 주요인사 방문사항 (국회의원, 주요기관장, 주요출향인사, 관광지개발시찰단 등)
- 각종 미답수범사례 발굴 등

□ 주민숙원사업 해소에 노력

- 주민 생활불편 등과 관련된 건의사항을 세심하고 폭넓게 수렴
- 읍·면·동사무소에 전달하여 주민숙원사업이 해소되도록 다방면으로 노력

□ 이·통 민방위대장으로서 업무 수행

- 민방위비상소집훈련 참석대원 인원점검 및 훈련참관
- 민방위대원교육 훈련통지서 교부
- 민방위 대원 자원결산 시 거주지 확인
- 민방위 훈련 시 교통통제 및 등화관제 확인
- 거동수상자 및 민방위사태 등의 신고망 관리 운영

□ 주민등록 관리 협조

- 전입신고자에 대해 이·통장 사후확인 읍면동에 제출
- 주민등록 사실조사 협조·확인

□ 각종 행사·캠페인 등 참여

- 시, 읍·면·동 단위 주요행사 출석 참여
- 읍·면·동 단위 체육행사, 경로위안잔치 등에 주도적 역할수행
- 아름다운 여수 가꾸기 시민운동

□ 읍·면·동 주민센터의 정례적인 업무처리 협조

- 적십자회비 모금 협조(연 1회)
- 마을단위 공동방역 실시(하절기)
- 국민기초생활수급자 무료 봉투지급(분기 1회) 등

Ⅳ. 묘도동 통별/업무별 담당자 현황

업 무	담 당 자	행정전화	담당 통	비 고
선거, 주민자치, 체육	김 회 인	1689		행정민원팀장
경로당, 노인일자리, 공중목욕장	김 창 희	1696		맞춤형복지팀장
총무, 기획, 감사, 시민소통, 건설, 교통	김 지 은	1690	3	
예산, 회계, 환경녹지, 공공근로, 이륜차 신산업에너지과	최 현 아	1693	1	
농업, 해양수산, 관광, 산림·공원 안전총괄, 도로시설	위 수 연	1700	2	
주민등록, 제증명, 인감, 문화, 상하수도, 민방위	심 제 형	1697		
사례관리, 노인의료 통합돌봄, 보건소, 보안등	정 고 은	1698	5	
복지사각, 긴급지원, 후원, 지역사회보장협의체, 고독사	김 재 은	1699	6	
기초생활수급자, 차상위, 양곡, 노인장애인복지, 여성아동복지	주 희 영	1691	4	



《 2025-12-1 통장회의 자료 》

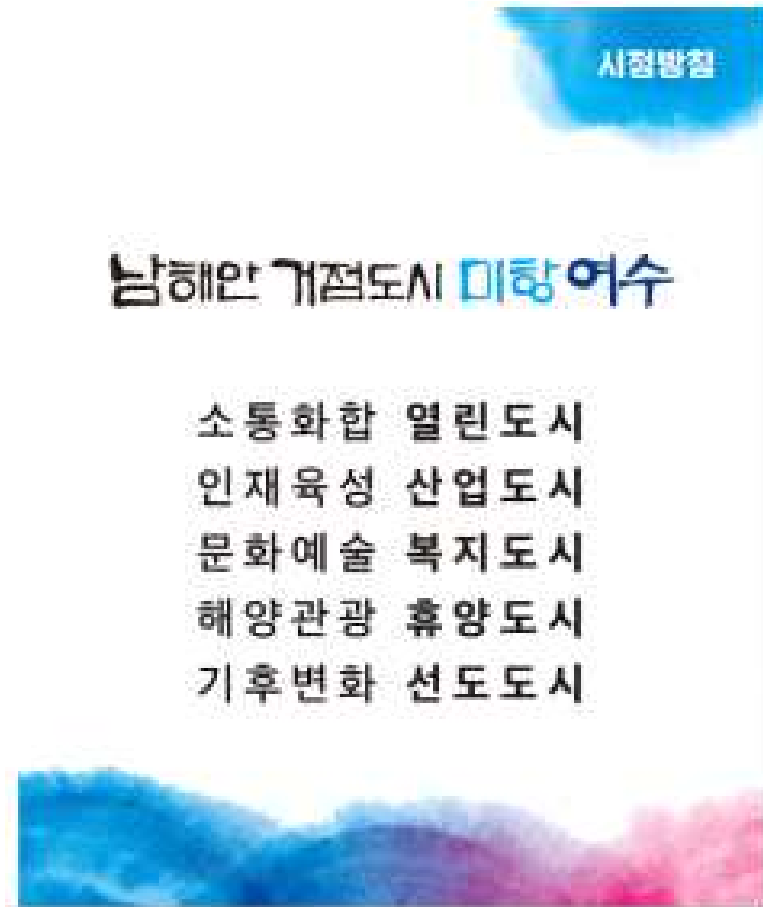

※ 본 회보는 공문서로 효력을 갖습니다.

여수시 묘도동 직원은 어떠한 부정청탁이나 금품 또는 향응을 받지 않으며, 만약 금품이나 향응을 요구할 경우 이를 거부하고 신고(☎659-3061)할 권리가 있습니다. 또한 묘도동 직원에게 부정청탁을 하거나 금품 또는 향응을 제공할 경우 청탁금지법에 따라 처벌받을 수 있음을 알려드립니다.



여수시 묘도동

여수시 묘도1길 67(묘도동) TEL (061)659-1690 FAX (061)659-1926